PHILIPS

Keskikokoinen Infuse-kattovalaisin

Hue White and color ambiance

Integroitu LED

Bluetooth-ohjaus sovelluksella

Ohjaus sovelluksella tai äänellä*

Lisää ominaisuuksia Hue-sillan avulla

41163/30/P9

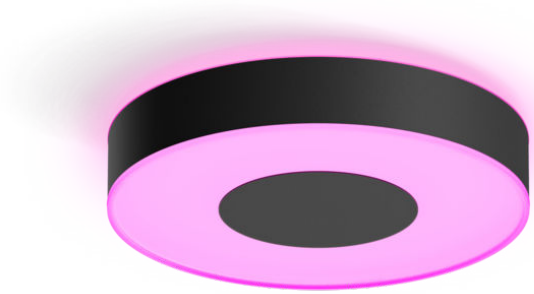

Helppokäyttöinen älyvalaistus

Keskikokoisen, mustaksi maalatun Infuse-valaisimen moderni muotoilu on katseenvangitsija. Valaisimen hienovarainen hehku suuntautuu kattoa vasten ja voimakas hehku alaspäin. Aseta mielialaan sopiva valaistus värikkäällä valolla tai rentoudu lämpimän valkoisissa sävyissä.

Helppokäyttöinen älyvalaistus

- Ohjaa jopa 10 valoa yhtä aikaa Bluetooth-sovelluksella
- Hyödynnä Hue Bridgen avulla kaikkia älyvalaistuksen ominaisuuksia
- Määritä handsfree-ääniohjaus
- Luo personoitu kokemus värikkäällä älyvalaistuksella
- Optimoidut valaistusvaihtoehdot päivän askareisiin

Kohokohdat

Ohjaa jopa 10 valoa yhtä aikaa Bluetooth-sovelluksella

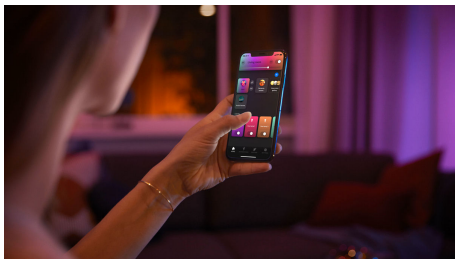

Hue Bluetooth -sovelluksella voit ohjata kaikkia asunnon Hue-älyvalaisimia yhdestä huoneesta.Voit lisätä jopa 10 älyvaloa ja ohjata niitä näppärästi mobiililaitteen painikkeella.

Hyödynnä Hue Bridgen avulla kaikkia älyvalaistuksen ominaisuuksia

Hue Bridge tuo käyttöön ominaisuudet, jotka tekevät älyvalaistuksesta todella älykkään: etäohjauksen, ääniohjauksen, automaattisen valaistuksen ja paljon muuta. Lisää Hue Bridge kokoonpanoosi, niin voit luoda mukaansatempaavia elämyksiä sekä hyödyntää turvallista ja luotettavaa tekniikkaa. Nauti Hue Bridgen avulla älyvalaistuksesta, jollaista et ole koskaan ennen nähnyt.

Määritä handsfree-ääniohjaus

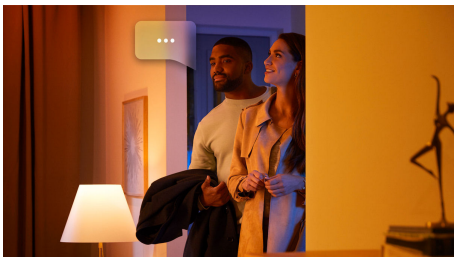

Philips Hue toimii Amazon Alexan ja Google Assistantin kanssa, kun käytössä on yhteensopiva Google Nest- tai Amazon Echo -laite. Ohjaa kätevillä äänikomennoilla useita huoneessa olevia valoja tai vain yhtä lamppua.

Luo personoitu kokemus värikkäällä älyvalaistuksella

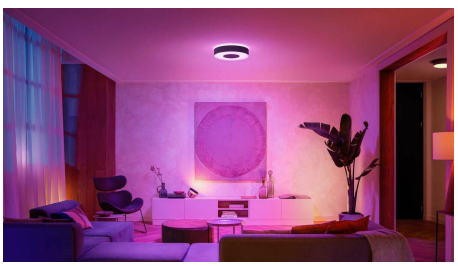

Valitse haluamasi valon väri miljoonista vaihtoehdoista ja vaihda kotisi tunnelmaa mielesi mukaan. Voit täyttää olohuoneen vaaleanpunaisella hehkulla vain napin painalluksella tai valaista koko kodin kirkkailla väreillä, jolloin jokainen kotona vietetty yö on kuin yhtä juhlaa.

Optimoidut valaistusvaihtoehdot päivän askareisiin

Käytä valmiita Philips Hue -valaistusvaihtoehtoja mielialasi tai päivän eri askareiden mukaan. Aloita päiväsi Virkisty-valaistusvaihtoehdon kirkkaalla valkoisella valolla tai Rentoudu-valaistusasetuksen hienovaraisella, pehmeällä valolla. Luetko kirjaa kylvyssä? Nauti lukemisesta -valaistusasetus sopii siihen mitä parhaiten.

Tekniset tiedot

Muotoilu ja pinnoitus
- Väri: Musta
- Materiaali: Metalli, Synteettinen

Kestävyys
- Nimelliskäyttöikä: 25 000

Lisäominaisuus/lisävaruste mukana
- Himmennettävä Hue-sovelluksella ja kytkimellä: Kyllä
- Integroitu LED: Kyllä

Valon ominaisuudet
- Värilämpötila: 2000-6500 K

Yleistä
- Suunniteltu erityisesti: Olohuone, Makuuhuone
- Tyyli: Moderni
- Tyyppi: Kattovalaisimet

Tuotteen mitat ja paino
- Kokonaiskorkeus: 860 mm
- Kokonaispituus: 381 mm
- Kokonaisleveys: 381 mm

Huolto
- Takuu: 2 vuotta

Tekniset tiedot
- Valovirta, 4 000 K: 2 350 lm
- Hehkulampputekniikka: LED
- Valon väri: 2 000–6 500 K, Hue White Color Ambiance
- Verkkovirta: 50–60 Hz
- Mukana toimitettavan valonlähteen energialuokka: G
- Mukana toimitettavan lampun teho: 33.5 W
- IP-koodi: IP20 | Sormisuojattu
- Turvallisuusluokka: Luokka I – Maadoitettu
- Valovirta, 2 700 K: 2 100 lm
- Valonlähteiden määrä: 1

Tuki
- Yhteensopiva tehosteominaisuuden kanssa: Yes
- Philips Hue -sovellus: Android 10.0 ja uudempi, iOS 16 ja uudempi
- Wi-Fi: Works without Wi-Fi
- Määritetty tukijakso: Minimum of 48 months after introduction date
- Lisävarusteiden enimmäismäärä: 12 (with Hue Bridge)
- Tiedonsiirtoprotokolla: Bluetooth, Zigbee

Pakkauksen mitat ja paino
- EAN/UPC – tuote: 8718696176504
- Nettopaino: 3,14 kg
- Bruttopaino: 3,94 kg
- Korkeus: 100 mm
- Pituus: 457 mm
- Leveys: 437 mm

Julkaisupäivä: 2025-08-30
Versio: 0.388

© 2025 Signify Holding. Kaikki oikeudet pidätetään. Signify ei väitä tai takaa, että tässä esitetyt tiedot olisivat tarkkoja tai täydellisiä, eikä se ole vastuussa niiden perusteella tehdyistä toimista. Tämän julkaisun tietoja ei ole tarkoitettu kaupalliseksi tarjoukseksi, eivätkä ne ole osa tarjousta tai sopimusta, ellei Signifyn kanssa ole sovittu muuta. Philips ja Philips-kilpitunnus ovat Koninklijke Philips N.V:n rekisteröityjä tavaramerkkejä.

www.lighting.philips.com